

## ÒRGANS DE GOVERN DE L'EMISSORA MUNICIPAL RÀDIO PALAMÓS

El Ple de l'Ajuntament de Palamós aprova en la seva sessió de 15 de juny de 2009 el Reglament d'Organització i Funcionament de l'emissora municipal Ràdio Palamós. Aquest reglament fixa quins són els objectius del servei, els seus principis i els seus òrgans de gestió.

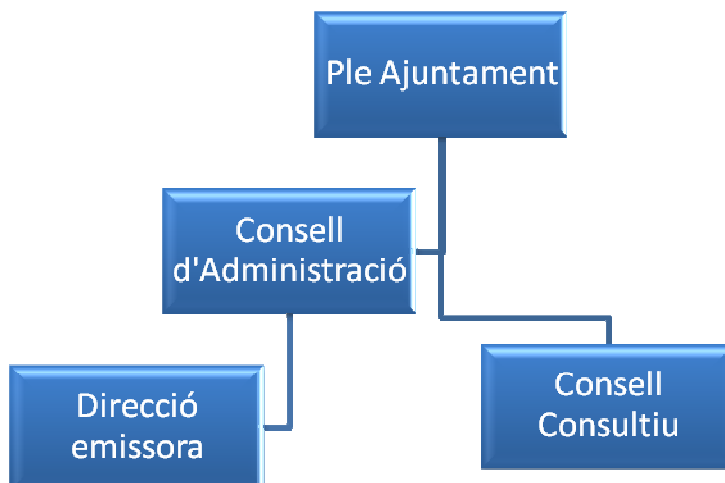

### CONSELL D'ADMINISTRACIÓ

D'acord al què fixa el Reglament d'Organització i Funcionament de l'emissora municipal Ràdio Palamós, el Ple de l'Ajuntament de Palamós aprova en sessió plenària la composició del Consell d'Administració de l'Emissora Municipal a partir dels candidats proposats pels diferents grups i coalicions polítiques que configuren el ple de la Corporació. Els 7 membres del Consell d'Administració ho són a partir de la valoració dels seus mèrits personals i professionals. La presidència del Consell d'Administració l'ostenta el regidor delegat o regidora delegada del servei. La vicepresidència correspon al membre que hagi escollit el mateix consell.

El Consell d'administració es completa amb 2 vocals més que provenen, de l'elecció de 1 representant del Projecte de Palamós Ciutat Educadora (PEC) i 1 representant del Consell Consultiu de l'emissora, que són proposats pels mateixos ens.

Aquest és l'actual Consell d'Administració de l'emissora municipal:

Vocals nomenats pel Ple de l'Ajuntament de Palamós de 8 de setembre de 2015

**Presidenta: Maria Puig i Ferrer.**  
**Regidora responsable del servei**

**Vicepresident: Francesc Sánchez i Carcassés**

**Sra. Clara Cardona i Garcia**

**Sr. Josep Serra i Mateu**

**Sr. Marc Gafarot i Monjo**

**Sr. Jordi Iglesias i Mateu**

**Sr. Oriol Mas i Lloret**

**Sr. Joan Recasens i Pellicer**

**Pel Consell Consultiu:**  
**Sr. Jaime Datzira Aznar**

**Pel PEC:**

Per completar el consell, resta el nomenament del vocal representant del Projecte de Ciutat Educadora (PEC).

**Vigència de mandat : 2015-2019**

D'acord al què fixa el Reglament d'Organització i Funcionament de l'emissora municipal Ràdio Palamós, una assemblea d'entitats culturals, esportives, socials, sindicals i polítiques de Palamós és convocada cada 4 anys a la fi d'escollir els seus 12 representants, que formaran el Consell Consultiu de l'Emissora Municipal. El procés d'elecció dels vocals d'aquest consell finalitza amb la ratificació dels nomenaments per part del Ple de l'Ajuntament de Palamós .

Membres del Consell Consultiu escollits en procés participatiu de les entitats i associacions de Palamós i ratificats pel ple de l'Ajuntament de Palamós de 15 de desembre de 2015.

Presidenta Teresa Garcia Carós	• Mans Unides Palamós
Josep Lois Clemente	• Ass. Fotogràfica Cine Club Bahia
Oriol Borràs Cajigós	• Club Alpi Palamós
Albert Gironès Moradell	• Taula Palamós Solidari
Martí Colls Sabater	• Cercle Artístic de Palamós
Joan Sarquella Ventura	• Agrupació Teatral La Gespa
Jaime Datsira Aznar	• Ass. Municipal Gent Gran de Palamós
Hortènsia Doporto Salmerón	• Fundació Oncolliga Girona-Palamós
Feliu Antúnez Seguí	• Associació Amics del Museu
Anna M <sup>a</sup> Carreño Tapia	• Ass. Donants de Sang de Girona
Carles Bravo Falgueras	• Penya Sport Palamós
Marçal Gallego Saballs	• Ass. Cultural La Marsonada

**Vigència de mandat : 2015-2019**